



Scheda Parchi e Sentieri

Informazioni generali

Nome del Parco/Sentiero	RISERVA NATURALE REGIONALE LAGO DI MONTEPULCIANO
Indirizzo	Centro visite "La Casetta" Via del Lago 10 - Loc. Tre Berte, Montepulciano (SI) info@riservalagodimontepulciano.it Tel +390578767343 / +393348284762
Città	Montepulciano (SI)

TESTATO E REVISIONATO DA: [Associazione di Promozione sociale Handy Superabile](#) nel 2024

Nota Bene Le informazioni che seguono si riferiscono alla data di verifica riportata in calce ad ogni scheda. **L'Associazione** non è responsabile di eventuali modifiche significative apportate dalla struttura dopo la visita.





Sommario

Scheda Parchi e Sentieri	1
Informazioni generali.....	1
Descrizione	2
Come raggiungere il Parco	4
Parcheggio.....	5
Percorso dal parcheggio all'ingresso	8
Descrizione del Parco e dei percorsi interni.....	10
Bar/ristorante	17
Servizi igienici	18
Studi medici/strutture sanitarie.....	19

Descrizione

Situata nella Valdichiana Senese, a confine con l'Umbria, la Riserva Naturale del Lago di Montepulciano tutela un prezioso mosaico di ambienti umidi di rilevante interesse naturalistico. Si estende su una superficie di 453 ettari.

Lo specchio d'acqua – che raggiunge una profondità massima di tre metri – e i canneti presenti sul lato occidentale del bacino, occupano una superficie quasi equivalente (rispettivamente 170 e 167 ettari). Vari nuclei di vegetazione igrofila forestale e piccole superfici a prato umido completano il quadro degli habitat presenti.

Il Canale Maestro della Chiana costituisce il principale immissario e l'unico emissario del Lago, collegando l'area protetta con la Zona di Protezione Speciale. Le due aree umide rappresentano oggi le ultime testimonianze delle estese paludi presenti in Valdichiana prima delle grandi opere di bonifica iniziate in epoca rinascimentale.





FLORA

Il canneto a cannuccia palustre costituisce la vegetazione predominante della Riserva e un buon rifugio per la fauna che popola il lago.

Ben sviluppata è anche la vegetazione acquatica fra cui la ninfea, il nannufaro, il limnantesio, il crescione di Chiana, l'erbavescica e due specie di felci d'acqua, come la rara erba pesce, con foglie ovali galleggianti, e l'azolla. Le praterie umide che bordano in alcuni punti il canneto ospitano inoltre la rara orchidea palustre e l'ofioglossa, una felce altrettanto rara.

FAUNA

La vera ricchezza della Riserva è rappresentata dagli uccelli, con ben 15 specie considerate rare delle quali 6 nidificanti nell'esteso canneto che circonda la parte occidentale del lago. Fra queste il grande airone tarabuso e il più piccolo tarabusino, ospite fisso del lago in primavera-estate. Questi uccelli si possono osservare, nel canneto, insieme all'airone rosso (primavera-estate), mentre lungo le rive si possono osservare la candida Garzetta, la Sgarza ciuffetto dal carattere schivo e, nel periodo invernale, il grande Airone cenerino ed il maestoso Airone bianco maggiore.

Nei chiari più tranquilli si riproduce la rarissima Moretta tabaccata, anatra tuffatrice minacciata di estinzione. Fra le altre specie di uccelli che trascorrono qui l'inverno troviamo anche Anatre, Fischioni, Alzavole, Canapiglie, Mestoloni, Moriglioni e Morette. Altri invece sono presenti tutto l'anno, tra questi lo Svasso maggiore, il Porciglione, la Folaga, la Gallinella d'acqua, il Basettino, il Pendolino e soprattutto il Forapaglie castagnolo.

Fra i rapaci infine possiamo osservare il Gufo comune che sverna nei boschetti di pioppi e il "notturno" Gufo di palude, il Falco di palude che frequenta regolarmente il lago, volteggiando sul canneto, e, durante le migrazioni, il Falco pescatore, con un'apertura alare superiore al metro e mezzo che cattura i pesci con le zampe.

Il lago ospita, inoltre, circa una ventina di specie di pesci, delle quali però solo lo spinarello, l'anguilla e il cavedano sono originari di queste acque.





Come raggiungere il Parco

In auto

Per chi proviene da Nord (Firenze)

Autostrada A1 uscita Valdichiana, alla rotonda prendere la superstrada in direzione Perugia, prendere l'uscita Foiano della Chiana, girare a destra e prendere per direzione "Chianacce" dopo 300 m girare a destra. Proseguire per circa 11 km per Strada Provinciale delle Chianacce, fino ad arrivare ad un incrocio. Proseguire dritto direzione Pozzuolo lungo via Fornace per circa 4 km, al termine della strada svoltare a destra e proseguire per circa 1 km su Strada Regionale 454. Svoltare a destra, troverete indicazioni "Riserva Naturale Lago di Montepulciano". Proseguire per la strada sterrata e parte di strada asfaltata (curva compresa) seguendo sempre il cartello Riserva Naturale Lago di Montepulciano per 850 metri, dopo di che svoltare a sinistra e proseguire per circa 700 m e girare leggermente a destra per arrivare al parcheggio del centro visite.

Per chi proviene da Sud (Roma)

Autostrada A1 uscita Chiusi-Chianciano Terme, proseguire per Chiusi, Prima di Chiusi prendere la strada statale n° 326 per Montepulciano. Fatti circa 10 km incontrate cartello Tre Berte, seguire indicazioni per Riserva Naturale Lago di Montepulciano, prendere la strada sterrata per circa 1,4 km prendere la strada a destra con indicazione "Riserva naturale Lago di Montepulciano", proseguire per circa 700 m e girare





	leggermente a destra per arrivare al parcheggio del centro visite.
In aereo	Aeroporto Firenze
Servizio di assistenza per persone con disabilità	SI
Imbarco/sbarco del passeggero con mobilità ridotta	con sedia di cortesia e ambulift/finger
Percorsi tattili per ciechi e ipovedenti	SI
Presente un locale wc accessibile con maniglie di sostegno	SI
In treno	linea Firenze-Roma
Stazione più vicina	Stazione FF. SS. Chiusi-Chianciano Terme. Distanza da Tre Berte circa 10 Km.
Servizio di assistenza per persone con disabilità	SI. Fare richiesta presso Sala Blu Firenze https://www.rfi.it/it/stazioni/pagine-stazioni/accessibilita/sala-blu.html

Parcheggio

Parcheggio pubblico nelle vicinanze	SI vicino al centro visite
Parcheggio privato nelle vicinanze	NO
Tipologia di fondo del parcheggio pubblico	Fondo sterrato irregolare che in alcuni punti, soprattutto se ha piovuto molto può creare pozzanghere.
Presenza di posto auto riservato a persone con disabilità	NO



Progetto promosso da



Regione Toscana



Progetto realizzato con il contributo della



**Presidenza del
Consiglio dei Ministri**
Ministro per la disabilità



Note eventuali

Presente all'interno anche un'area camper. Cinque stalli attrezzati per camper e autocaravan (5 x 8 metri), con ingresso automatizzato e servizi esclusivi per i fruitori dell'area: bagni con zona lavaggio stoviglie, WC e docce pienamente accessibili realizzati in una parte dell'edificio esistente del Centro visite, con ingresso separato. Ma anche ricariche elettriche, fontanella di acqua pubblica, servizio wi-fi e un'attenzione particolare all'inserimento ambientale dell'opera che punta a potenziare le infrastrutture per un turismo sostenibile a Montepulciano. Per accedere è sufficiente scaricare la app gratuita "in Area", disponibile su tutti gli store online, che consente di gestire in automatico l'accesso all'area.





Percorso dal parcheggio all'ingresso

Percorso dal parcheggio fino al punto di partenza	in piano
Distanza dal parcheggio all'ingresso	80 metri
Tipologia di fondo del percorso	Stabilizzato sterrato
Sono presenti indicatori e mappe tattili	NO
Note eventuali	Dal parcheggio della Riserva si raggiunge il Centro visite attraverso un vialetto in ghiaia, per circa 80 metri, difficilmente percorribile da un ospite in sedia a ruote. Si consiglia di effettuare un percorso secondario, su fondo sterrato stabilizzato, che corre parallelo al vialetto in ghiaia e situato sulla destra e che non è altro che l'inizio del sentiero ciclopedonale di Bonifica. Ad un certo punto si devia sulla sinistra in corrispondenza dell'ingresso al centro raggiungibile superando un breve tratto in ghiaia. All'ingresso piccolo scalino battiporta.
	



Progetto promosso da



Regione Toscana



Progetto realizzato con il contributo della



**Presidenza del
Consiglio dei Ministri**
Ministro per la disabilità



Descrizione del Parco e dei percorsi interni

Lunghezza	Vedi descrizione sentieri
Nei percorsi interni e sentieri sono presenti mappe e segnali tattili per non vedenti	NO, all'interno vi sono solo cartelli informativi e con indicazioni
Descrizione del percorso	Il percorso ha inizio dal centro visite. Nel Centro sono allestiti il piccolo museo "Mestieri e ricordi del Lago", una sezione distaccata della Biblioteca Comunale, un percorso didattico tridimensionale che ripercorre la storia del Chiaro e ne illustra le straordinarie caratteristiche.
	
SENTIERO DELLA BONIFICA	<p>Questo sentiero si snoda sull'argine del Canale Maestro della Chiana per una lunghezza di 62 km e con un dislivello di soli 6 metri; in pratica, è una striscia di terra battuta e stabilizzata perfettamente pianeggiante, che da Chiusi porta fino ad Arezzo.</p> <p>Il sentiero lambisce la Riserva, quindi vi si può accedere direttamente partendo dal Centro Visite; ed essendo aperto solo a ciclisti e pedoni, e assolutamente vietato a macchine, moto e cavalli, può essere</p>



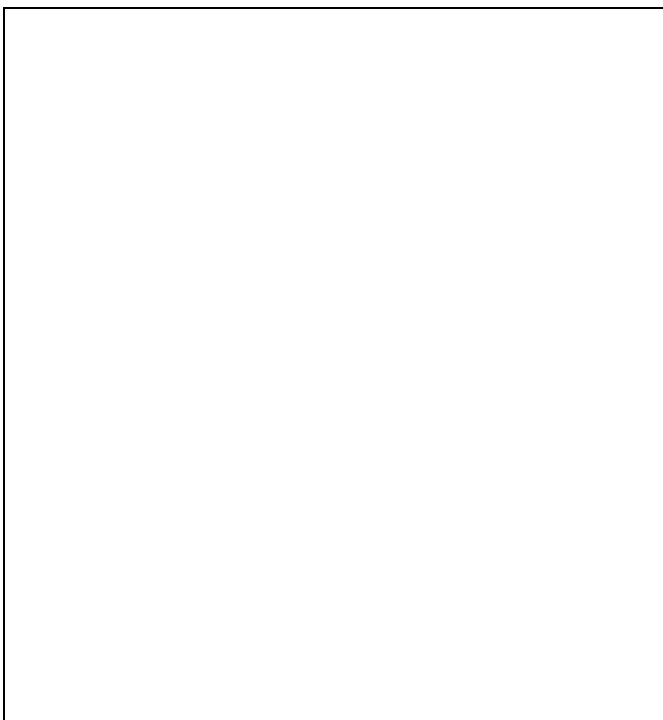

frequentato in piena sicurezza da tutti, comprese famiglie con bambini.

Costeggiando il canale, si incontrano strutture utilizzate secoli indietro per gestire il regime delle acque e consentire la navigabilità del canale, che in epoche remote era solcato da chiatte fino a Arezzo, dove aveva il suo porto di arrivo alla Chiesa dei Monaci. Una di queste strutture, il Callone di Valiano, è a pochi km dal Centro Visite, andando verso nord, e può dare un'idea dell'impegno e dell'ingegno che è stato messo per rendere vivibile questa vallata. Proseguendo, sono visibili altri manufatti, ben illustrati da didascalie su pannelli, che raccontano le lunghe vicissitudini di questa autentica impresa che fu la Bonifica della Val di Chiana.





GITA IN BATTELO ELETTRICO

Il molo di attacco del battello elettrico e l'inizio del percorso della Torretta si trovano a circa 50 metri dal parcheggio. Per raggiungerli si deve superare un ponticello con una prima rampa in salita e una successiva in discesa, entrambe abbastanza ripide. Si consiglia alle persone con ridotta mobilità di parcheggiare con la propria auto nell'area di fronte all'ingresso. Vedi foto sotto e a destra.



Al piccolo molo è attraccato un battello elettrico, a 14 posti, alimentato a pannelli fotovoltaici. Con questo mezzo ecologico è possibile effettuare delle visite guidate da prenotare al personale del Centro Visite. Le escursioni durano circa 50 min. e danno la possibilità di avvistare uccelli che da terra sarebbe difficile osservare da vicino, godendo anche di alcuni panorami delle alture circostanti da una prospettiva insolita: il centro del lago. Tutto questo in piena sicurezza e senza causare disturbo alla fauna che ha fatto del Lago di Montepulciano il suo habitat perfetto.





	<p>Il battello presenta un lieve dislivello rispetto al molo. Per un ospite in carrozzina è necessario l'aiuto di una persona robusta. Il varco di accesso al battello è largo 65 cm. All'interno vi è lo spazio sufficiente per stationare con la propria carrozzina durante la gita.</p>
	
<p>SENTIERO DELLA TORRETTA</p>	<p>Anche il percorso della Torretta si trova a circa 50 metri dal parcheggio. Per raggiungerla si deve superare un ponticello con una prima rampa in salita e una successiva in discesa, entrambe abbastanza ripide. Si consiglia alle persone con ridotta mobilità di parcheggiare con la propria auto nell'area di fronte all'ingresso.</p>





Il Sentiero si snoda attraverso il bosco igrofilo per circa 600 metri, fino a raggiungere la torre d'avvistamento di 24 metri. Con la visita guidata, prenotabile presso il Centro visite, è possibile anche salire sulla torre di avvistamento.

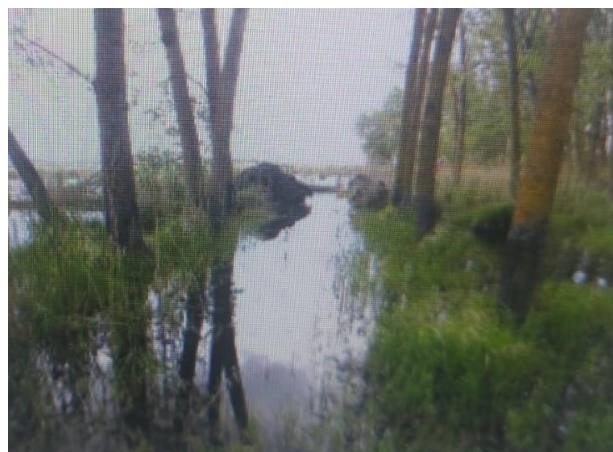
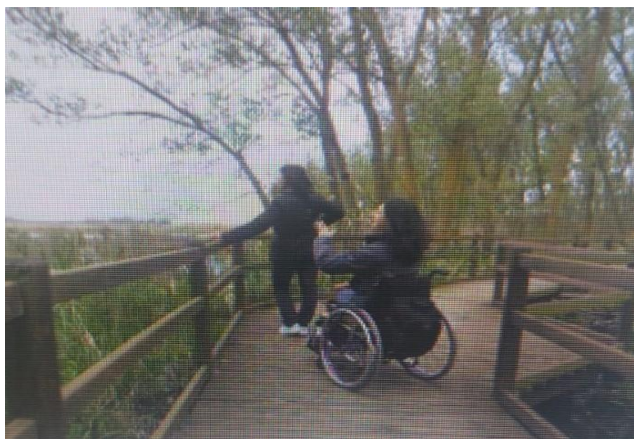

Nel secondo tratto del percorso della Torretta lo specchio di acqua lascia il posto al bosco con diverse specie vegetali

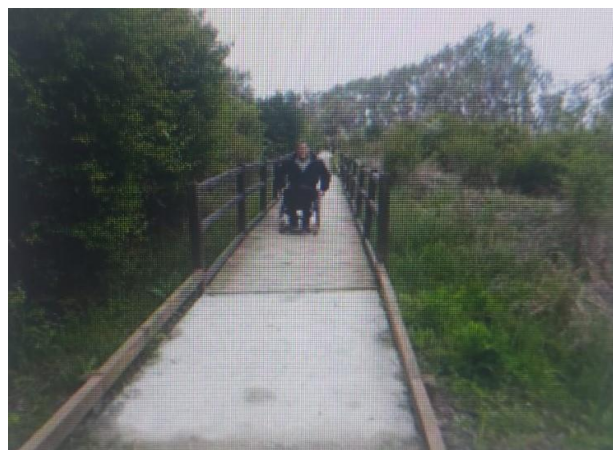



	<p>La pavimentazione del sentiero della Torretta è in sterrato stabilizzato e a tratti in legno. E' dotato inoltre di cordolo in legno e a tratti di corrimano in legno come protezione e per facilitare l'orientamento ai non vedenti</p>
	<p>Prenotando la visita è possibile salire in torretta di avvistamento tramite ascensore. La porta dell'ascensore e la cabina interna permettono l'accesso anche alle persone in carrozzina.</p>
<p>PALESTRA ALL'APERTO</p>	<p>Presente una piccola palestra all'aperto, di elevato livello tecnologico: 6 postazioni – rispettivamente per flessioni e sollevamento gambe – vogatore, panca per lo step, manubrio per lo step over, cyclette per lo spinning e pedaliera per lo spic a mano.</p>





	<p>Una novità che fa di questa palestra una vera attrazione e una novità è il fatto che facendo movimento si può trasformare l'energia cinetica in energia elettrica sufficiente a ricaricare uno smartphone o un tablet, grazie ad apposite prese USB; oppure da immettere in rete per contribuire all'illuminazione della parte esterna del Centro Visite. Un totem display fornisce indicazioni relative all'energia prodotta e consumata. L'installazione non presenta barriere architettoniche e alcune attrezzature possono essere utilizzate anche da diversamente abili, anche in carrozzina.</p>
	
<p>PARCOBALENO</p>	<p>Presente un piccolo parco giochi dedicato, in modo particolare, ai bambini diversamente abili. E' quindi un vero e proprio parco "inclusivo" grazie al fatto che i vari giochi (l'altalena, il girello e il gioco a molla) sono concepiti e realizzati proprio per i nostri bambini speciali; così come anche i pannelli sensoriali, con ausili per vari tipi di disabilità, e tavoli con panche e spalliere cui potrà essere agevolmente accostata un'eventuale carrozzina.</p>





Bar/ristorante

Note eventuali

Quest'area a prato, corredata da tavoli, panche, gazebo e fontanella d'acqua potabile, è a disposizione dei visitatori per pic nic e pranzi al sacco, ma senza alcuna possibilità di accendere fuochi, poiché questa è una Riserva Naturale; per cui, oltre ad un evidente rischio incendi, il fumo potrebbe disturbare gli uccelli che sostano o nidificano nell'area.



Nel Centro Visite è possibile usufruire di un servizio ristoro (tavola fredda), mini bar, bevande e aperitivi; molto ospitale anche per piccole soste strategiche quando il tempo non è dei migliori. La domenica su prenotazione è possibile usufruire del servizio di tavola calda.





Servizi igienici

Ubicazione del locale wc	Presso centro visite
Modalità di accesso al locale	in piano
Larghezza utile porta d'ingresso	90 cm
Tipologia della porta	ad anta apribile verso l'esterno
Tipologia della maniglia	a leva
Altezza WC	50 cm
Sedile WC con dente frontale aperto	SI
Maniglioni di sostegno	a sinistra del wc
Doccetta flessibile a lato del wc	Scegliere un elemento.
Spazio libero ai lati del wc	a sinistra non rilevato cm a destra superiore a 90 cm frontale cm
Campanello elettrico/telefono a lato wc	NO
Lavabo con spazio sottostante per accostamento carrozzina	inferiore a 70 cm
Altezza da terra bordo inferiore specchio	non sufficiente per la fruizione da persona in carrozzina
Fasciatoio per neonati	NO
	





Studi medici/strutture sanitarie

Ospedali nei pressi della struttura	<p>Ospedali Riuniti della Val di Chiana di Montepulciano - USL Toscana Sud Est Via Provinciale 5 - Montepulciano (SI) Tel +39 0578 713111</p> <p>A.O.U – Policlinico Santa Maria alle Scotte, Via M. Bracci 11, Siena - Telefono +39 0577 585111 www.ao-siena.toscana.it</p> <p>Servizio Dialisi in vacanza https://www.regione.toscana.it/-/dialisi-in-vacanza-1</p>
-------------------------------------	--

TESTATO e REVISIONATO DA: [Associazione di Promozione sociale Handy Superabile](#) nel 2024

